Guía Práctica de Laboratorio 1

Programación V. Tema 1: Programación en el cliente.

Utilización de HTML y CSS en el desarrollo de páginas Web. Laboratorio guiado.

Objetivo de la Actividad:

- Utilizar las tecnologías asociadas a HTML y CSS en la elaboración de páginas Web estáticas.

Materiales y/o bibliografía de apoyo:

- *El Gran Libro de HTML 5, CSS3 y Javascript*, Gauchat, J.D. Ediciones Técnicas Marcombo. 2012.
- *HTML 5 CSS3,* Pastorini, Andrés. Presentación Técnica.

Opciones de trabajo según las características de las máquinas del laboratorio.

Para trabajar con editores de texto (Geany o GEdit)

1- Extraiga el compactado CP1.zip en la carpeta \var\www (carpeta raíz del servidor Web). En caso de no ser posible hágalo en el escritorio u otra carpeta donde tenga acceso de escritura.

Para NetBeans 7.1 - superior

Acciones:

2- Extraiga el compactado CP1.zip en la carpeta \var\www (carpeta raíz del servidor Web). En caso de no ser posible hágalo en el escritorio u otra carpeta donde tenga acceso de escritura.

3- Abra el Entorno de Desarrollo Integrado (IDE, del inglés integrated Development Environment) NetBeans.

4- Cree un nuevo proyecto para HTML 5 siguiendo los siguientes pasos:

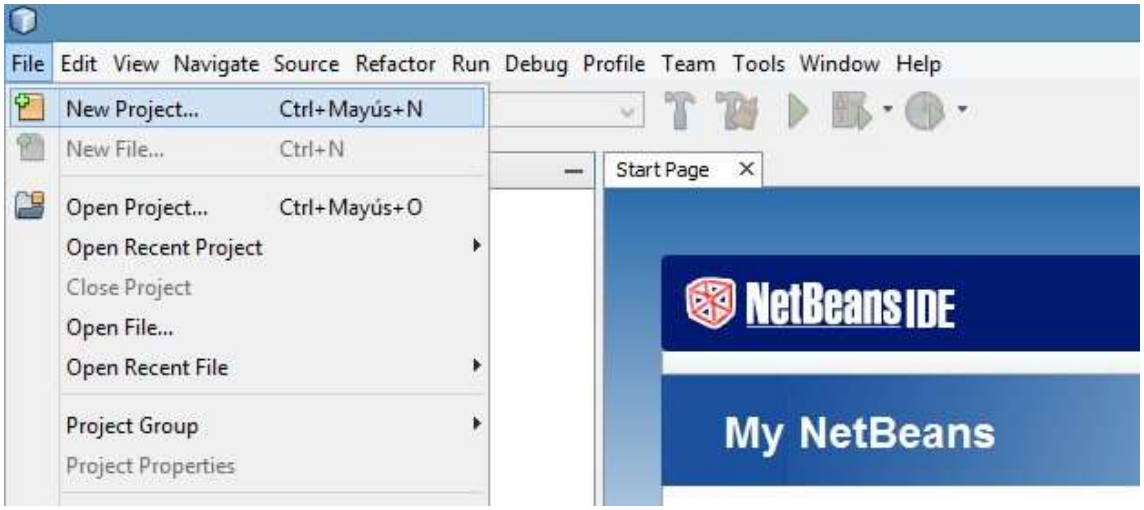

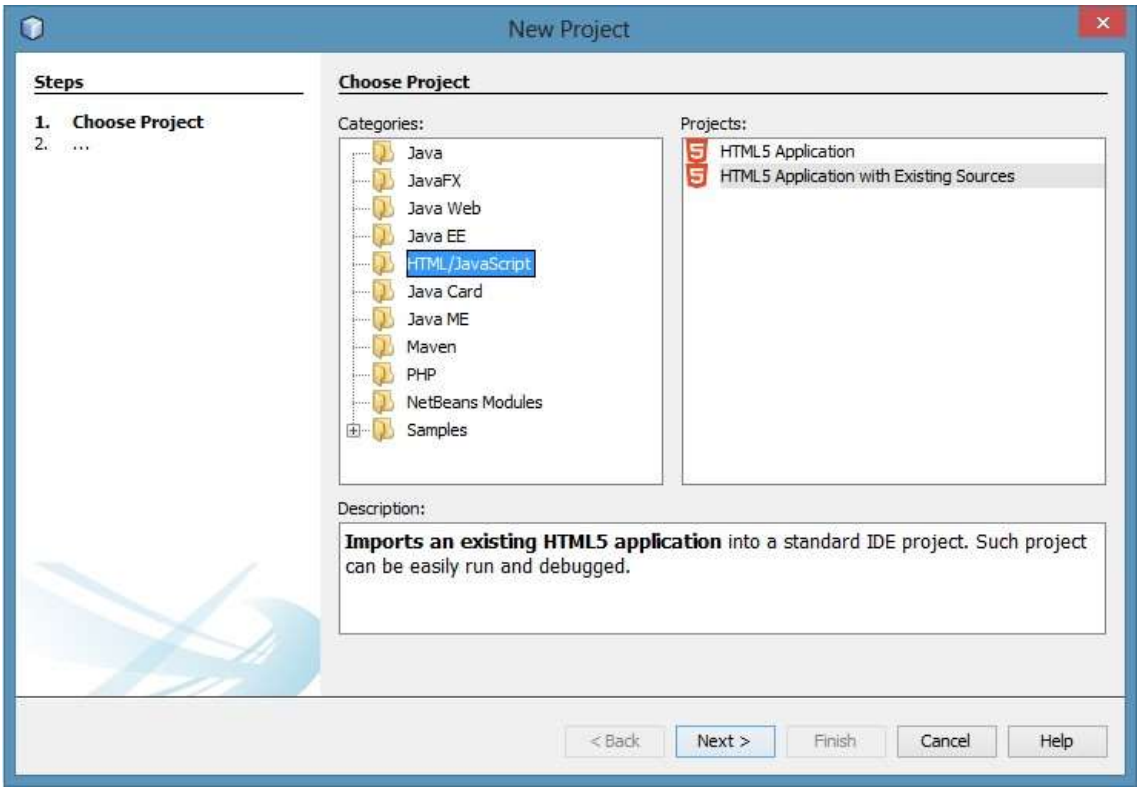

5- Seleccione la opción de Aplicación HTML con orígenes existentes (HTML Application with Existing Sources).

6- Especifique la raíz de su sitio Web (la carpeta donde copió los archivos brindados por su profesor):

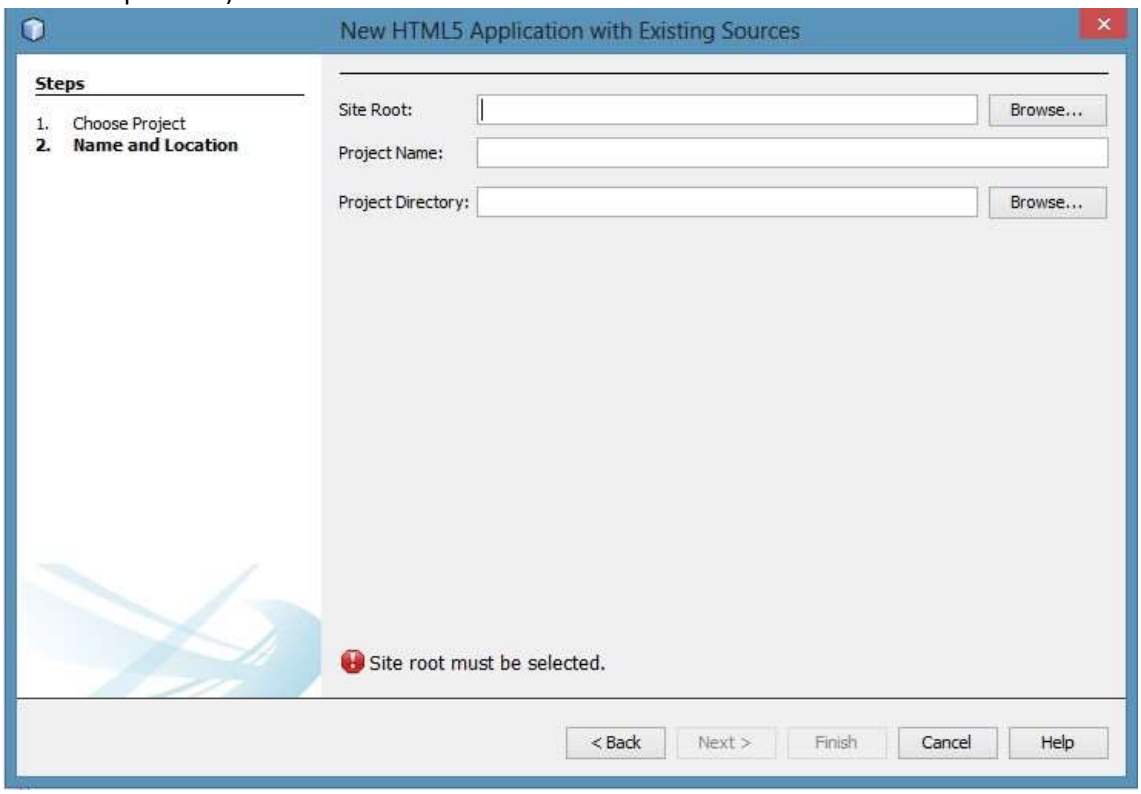

7- Presione el botón Finalizar (Finish). Debe aparecer el nuevo proyecto creado:

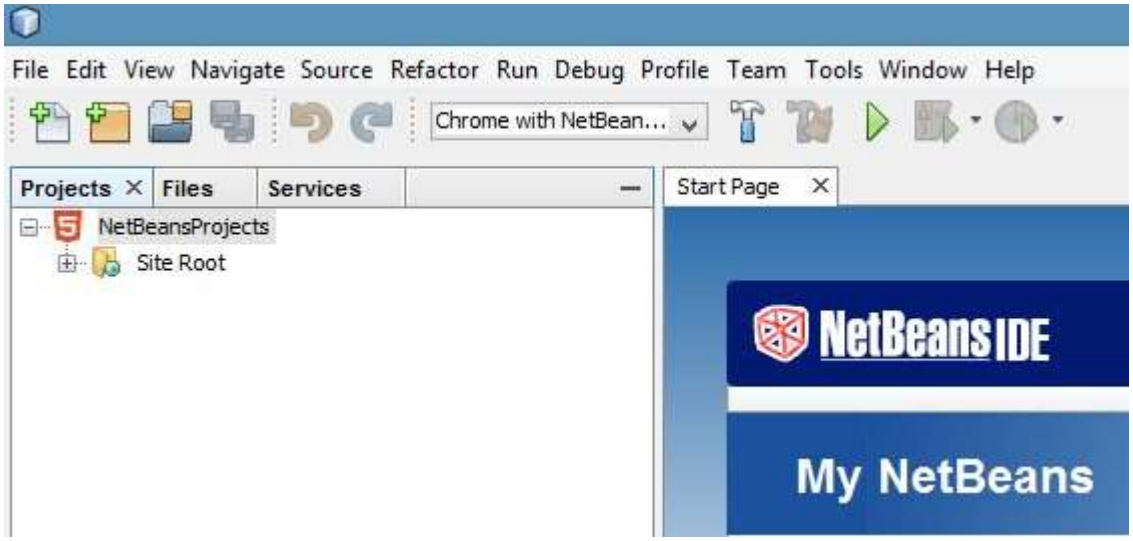

Una vez creado el proyecto (si utilizó NetBeans) o creado manualmente el sitio (si utilizó un editor convencional de texto) podremos ver nuestros ficheros. A continuación, realice las siguientes acciones:

1- Abra el fichero principal.html
2- Verifique el código HTML entregado y en él la estructura de etiquetas de la que le comentó su profesor en clases.
3- Ejecute el fichero principal.html en un navegador Web.

Intercalando la vista del navegador Web y el editor podrá observar claramente la estructura organizada de un sitio Web, con cada una de sus partes componentes. Los contenedores de información principales en XHTML son las capas o y los párrafos o <p>. No obstante, se puede ver claramente un correcto funcionamiento de la página y una clara separación del formato y el contenido que se presenta. Si se fija al final de la página se han incorporado elementos de HTML 5, en este caso un video y un MP3. Analice el código de la página y responda

1. ¿Cuáles etiqueta identifica? Mencione su utilidad en el diseño de páginas web

2. ¿En qué contenedor se han estructurado los elementos de la página?

3. ¿Con cuáles elementos se ha construido el formulario? Mencione otros elementos vistos en clase que se puedan usar para la entrada de datos.

4. Modifique los tamaños asignados a cada elemento de la tabla para que sean en base al por ciento de la pantalla y no con tamaños estáticos como se encuentra.

2da parte de la actividad: Trabajo en dúos: Incorporación de los elementos estructurales de HTML 5.

En este punto usted deberá utilizar las ventajas del uso de HTML 5 en la mejora de su página Web. Debe atender el recordatorio que realizará su profesor. Deberá modificar la página Web haciendo uso de los elementos del HTML 5.

Uso de metadatos:

Los metadatos son información de la página que normalmente se emplean para enriquecer el contenido y la información de esta. Su uso es muy importante si se desea tener presencia en internet, esto es debido a que los motores de búsqueda normalmente indexan las páginas haciendo uso fundamental de los metadatos incluidos en esta. Para hacer uso de los metadatos solo se hace necesario incluir la etiqueta <meta>, aunque las funciones de las etiquetas meta son muy variadas, cabe destacar además de las etiquetas básicas que ofrece el estándar Dublin Core, dos etiquetas principalmente: "description" y "keywords".

La etiqueta description ofrece al robot la información general sobre la página: de qué trata, qué tipo de información contiene, qué institución u organización es la responsable, etc.

<META name="description" content="Esta es la descripción general de la página">

Por su parte, las keywords son las palabras clave o descriptores del contenido de la página. Podemos utilizar un lenguaje libre, pero si queremos ser más rigurosos en la descripción, podremos utilizar una lista de materias o, incluso, un tesauro.

<META name="keywords" content="Palabras clave separadas por comas">

En estos casos el atributo name especifica el nombre de la propiedad y content especifica el valor de la propiedad. Agregue los siguientes metadatos a la página web del laboratorio.

```
<meta charset="iso-8859-1">

<meta name="description" content="Nombre descriptivo de Mi Sitio">

<meta name="keywords" content="HTML5, CSS3, JavaScript">
```

Uso de la etiqueta <header>:

Encierre los encabezados de su página Web y cree otros nuevos entre las etiquetas <header> y </header>. Recuerde que en XHTML los encabezados son de H1 a H6. HTML 5 lo identificará como en encabezado general de la página, siguiendo la estructura de sitios vista en la conferencia.

Uso de la etiqueta <nav>:

Un elemento muy común en los sitios Web hoy día es la lista de sitios externos o lugares dentro de nuestro sitio, a veces conocidos como listado de vínculos, menús principales, etc. El elemento nav es introducido en HTML 5 con esta finalidad. Introduzca elementos de navegación en su página Web.

Uso de la etiqueta <section>:

Dentro del cuerpo del documento (<body>), elimine el contenedor de las tablas y utilizando las etiquetas <section></section> a partir de las indicaciones de su profesor modifique la manera en que se organiza la información.

Uso de la etiqueta <article>:

Dentro del cuerpo del documento (<body>), una vez eliminado el contenedor de las tablas y utilizando las etiquetas <article></article> a partir de las indicaciones de su profesor modifique la manera en que se organiza la información.

Esta etiqueta se usa para organizar contenido relevante, que desempeña un rol esencial en la presentación de información al usuario a partir de informaciones de origen o naturaleza distinta en la misma página. Este elemento es muy utilizado en los Blogs.